

Cercle d'Études Locales du Toulinois

Archéologie

I. Fouille de la nécropole gallo-romaine et mérovingienne de CUTRY (54).

Comme chaque année depuis 11 ans en juillet, plusieurs membres de l'équipe archéologique du Cercle d'Études Locales du Toulinois, les participants habituels du Pays-Haut, ainsi que quelques étudiants venus de différentes régions de France et même de Grande-Bretagne, ont participé à cette fouille. La partie gallo-romaine de la nécropole a encore restitué de nombreuses urnes funéraires accompagnées d'offrandes diverses (céramique, verrerie, bijoux, monnaies). Quelques inhumations de la fin de cette époque étaient accompagnées d'une céramique caractéristique.

Un certain nombre de sépultures mises au jour montrent la continuité de l'utilisation du site pendant les VI^{ème} et VII^{ème} siècles.

Ces inhumations mérovingiennes renferment un mobilier funéraire très intéressant comportant des armes (francisques, framées, pointes de flèches, scramasax), des accessoires du vêtement (boucles de ceintures et de jambières), des objets de parure (colliers, fibules, bagues), ainsi que des objets usuels (briquets, peignes, couteaux, rasoirs). Le total des sépultures découvertes jusqu'à présent, proche de 800, montre l'importance et l'intérêt de cette fouille.

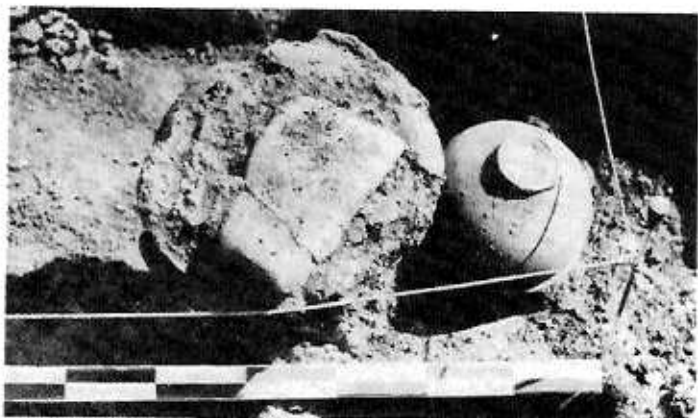

Urne funéraire et offrande en terre libre



Prélèvement d'un collier (ép. méroving.)



Urne funéraire et offrande,
en caisson de pierre

II. Travaux de contournement de Toul.

Ces travaux, suivis dans le secteur de CHOLOY-MENILLOT par notre collègue Christian BENOIT, ont effleuré deux sites gallo-romains sur le territoire de cette commune.

a) Au lieu-dit "La vieille croix", aux abords d'une villa gallo-romaine probablement importante, une meule à grain en lave (diamètre: 0,385 m.) ainsi que des fragments de poteries ont été recueillis. La présence, parmi ceux-ci, de céramique gallo-belge à décor à la molette, permet de penser qu'il s'agit d'un site datant probablement de la fin du 1er s.

b) Au lieu-dit "La rouge saule", plusieurs poches dépotoirs avec charbons, débris de cuisine et tessons de poterie (IVème s.), indiquent la proximité d'un établissement du Bas-Empire. Plusieurs monnaies gallo-romaines ont été recueillies lors de ces travaux. Il s'agit d'as, souvent très usés, aux effigies des empereurs Tibère, Claude, Néron, Domitien et de Faustine-Jeune, épouse de Marc-Aurèle.

III. Travaux de l'autoroute Lorraine-Bourgogne.

Sur le territoire de Gye, au lieu-dit "Le haut du Tréseau", une villa gallo-romaine a été rasée par la tranchée de l'autoroute. Quelques restes de substructions y ont été remarqués et les fragments de poteries recueillis permettent de penser qu'il s'agit d'une petite villa-rustica du second siècle.

A proximité de cet emplacement, la nappe d'alluvions anciennes, coupée par la tranchée, a restitué plusieurs outils en quartzite, recueillis en place et datant vraisemblablement d'une phase ancienne de l'acheuléen. Ces instruments attestent la présence de l'homme dans notre région il y a plus de 100000 ans.

IV. Fouille de sauvetage à Aingeray.

Elle a été effectuée sur le site du rempart sur éperon barré, au lieu-dit "Le haut du château". Le dégagement d'une partie du parement intérieur, ainsi qu'une coupe du rempart, ont été réalisés sans qu'il soit possible d'envisager une date possible de la construction de cette fortifi-

cation qui ne paraît pas antérieure au Bas-Empire.

V. Nouvelles recherches à l'abbaye Saint-Mansuy.

Un sondage réalisé dans la propriété de Monsieur Guédon, après l'incendie qui en a détruit une partie, avait pour but de tenter de déterminer les limites éventuelles de la nécropole gallo-romaine. Il n'a donné aucun résultat.

Abel LIEGER
Roger MARGUET

Musée de Toul

Inventaire des dons reçus 1982

Archéologie:

Outils en quartzite et roches diverses,
tessons: Mr A. Janot, Fléville
Outils en quartzite, hipposandale
Mr R. Marguet, Toul
Outils en quartzite MM. J. Thouvenin, Toul
A. Liéger, Toul
Grain de collier Mr van Cauvelaret, Toul

Arts et traditions populaires:

Clysopompe, clystère: Mr J. Defoug, Minorville
Pot à moineau Mr Langlois, Toul
Ruches Mr M Le Piouff, Toul
Poids en fonte MM. Houpert, Bulligny
M. Hachet, Toul
Briquet Mr Lambry, Toul
Vêtements traditionnels
Mr R. Romand, Manoncourt-en-Woëvre
Moules, carrelage et poêles de la Faïencerie
de Bellevue Mr Galland, La Bresse
Vieux outils et instruments divers
Mr Manet, Bruley

Histoire militaire:

Gamelle Mr B. Gerastre, Toul
Képi Mr R. Motch, Toul
Flacons divers Mr J. Buizza, Longuyon
Papier à lettre Mr V. Hachet, Toul
Lithographie, diplômes Mme Plantet, Reims
Photographies, tracts Mr Hachet, Toul
Revues Mr A. Richard, Blénod-les-Toul
Papier à pipe Mr M. Hulin, Toul